

Ο ΠΕΡΙ ΑΛΙΕΙΑΣ ΝΟΜΟΣ

Διάταγμα δυνάμει του άρθρου 5Α

Ο Υπουργός Γεωργίας, Αγροτικής Ανάπτυξης και Περιβάλλοντος, ασκώντας τις εξουσίες που του χορηγούνται από το άρθρο 5Α του περί Αλιείας Νόμου, εκδίδει το ακόλουθο Διάταγμα:

Κεφ. 135.

44 του 1961
109 του 1968
2 του 1970
9 του 1972
19 του 1981
210 του 1987
170 του 1990
22(Ι) του 1994
102(Ι) του 2000
61(Ι) του 2001
106(Ι) του 2004
63(Ι) του 2005
132(Ι) του 2007
29(Ι) του 2016
170(Ι) του 2019
186(Ι) του 2021
30(Ι) του 2022
35(Ι) του 2022.

Συνοπτικός τίτλος.

1. Το παρόν Διάταγμα θα αναφέρεται ως το περί Απαγόρευσης της Αλιείας και της Διέλευσης Σκαφών στη Θαλάσσια Προστατευόμενη Περιοχή «Άγιος Γεώργιος Αλαμάνου», Πρώτο Διάταγμα του 2022.

Ερμηνεία.

2. Στο παρόν Διάταγμα, εκτός αν από το κείμενο προκύπτει διαφορετική έννοια -

«αλιεία» σημαίνει την αλιεία ιχθύων και περιλαμβάνει την ερασιτεχνική αλιεία·

«διέλευση» σημαίνει τη διέλευση σκαφών και περιλαμβάνει όλα τα πλωτά μέσα.

«αγκυροβόληση» σημαίνει την αγκυροβόληση οποιουδήποτε σκάφους και περιλαμβάνει την αγκυροβόληση σε όλη την προστατευόμενη περιοχή.

Παράρτημα.

«Χάρτης» σημαίνει το Χάρτη του Παραρτήματος.

Απαγόρευση αλιείας σε καθορισμένες θαλάσσιες περιοχές.

3. Για λόγους προστασίας των αλιευτικών πόρων και των υδρόβιων οργανισμών απαγορεύεται η αλιεία με οποιονδήποτε τρόπο, συμπεριλαμβανομένου και με καλάμι από την ακτή, στη Θαλάσσια Προστατευόμενη Περιοχή «Άγιος Γεώργιος Αλαμάνου», όπως αυτή ορίζεται στον Πίνακα και εμφανίζεται στο Χάρτη του Παραρτήματος.

Απαγόρευση διέλευσης σκαφών.

4. Απαγορεύεται η διέλευση σκαφών ή άλλων πλωτών μέσων (συμπεριλαμβανομένων των μη μηχανοκίνητων) και η αγκυροβόλησή τους, στη Θαλάσσια Προστατευόμενη Περιοχή «Άγιος Γεώργιος Αλαμάνου», όπως αυτή ορίζεται στον Πίνακα και εμφανίζεται στο Χάρτη του Παραρτήματος.

ΠΑΡΑΡΤΗΜΑ
(παράγραφοι 2, 3 και 4)

ΠΙΝΑΚΑΣ
Θαλάσσια Προστατευόμενη Περιοχή «Άγιος Γεώργιος Αλαμάνου»:

Η θαλάσσια περιοχή «Θαλασσιές Σπηλιές Αγίας Νάπας» οριοθετείται από την ακτή μέχρι και την ισοβαθή των πέντε (5) μέτρων, όπως εμφανίζεται στο Χάρτη και καθορίζεται από τις γεωγραφικές συντεταγμένες, σε –

(α) δεκαδικές μοίρες, και

(β) μοίρες, λεπτά και δευτερόλεπτα, ως ακολούθως:

Θαλάσσια Προστατευόμενη Περιοχή «Άγιος Γεώργιος Αλαμάνου»:

Σημεία	(α) Δεκαδικές μοίρες		(β) Μοίρες, λεπτά, δευτερόλεπτα	
Σημείο 1	34° 42.390' N	33° 13.664' E	34° 42' 23.423" N	33° 13' 39.827" E
Σημείο 2	34° 42.380' N	33° 14.072' E	34° 42' 22.771" N	33° 14' 04.327" E
Σημείο 3	34° 42.274' N	33° 14.072' E	34° 42' 16.423" N	33° 14' 04.327" E
Σημείο 4	34° 42.274' N	33° 13.664' E	34° 42' 16.423" N	33° 13' 39.827" E

ΧΑΡΤΗΣ
Θαλάσσια Προστατευόμενη Περιοχή «Θαλασσιές Αγίας Νάπας Αλαμάνου»

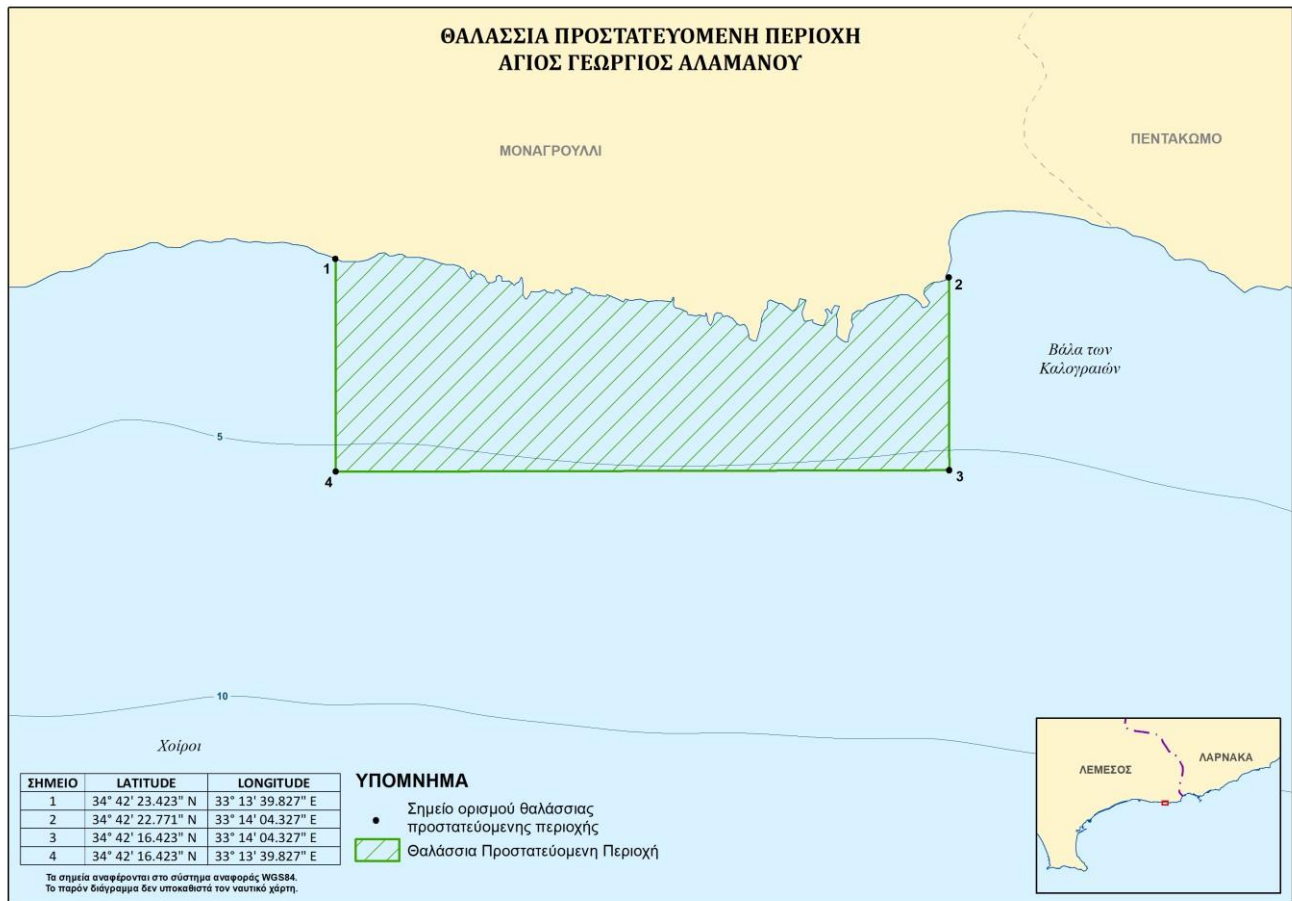

Έγινε στις 21 Δεκεμβρίου 2022.

ΚΩΣΤΑΣ ΚΑΔΗΣ, Υπουργός
Γεωργίας, Αγροτικής
Ανάπτυξης και Περιβάλλοντος.