

Ε.Ε. Παρ. ΙΙΙ(Ι)  
Αρ. 4759, 14.2.2014

Κ.Δ.Π. 51/2014

Αριθμός 51

## Ο ΠΕΡΙ ΑΛΙΕΙΑΣ ΝΟΜΟΣ

### Διάταγμα δυνάμει του άρθρου 5Α

Ο Υπουργός Γεωργίας, Φυσικών Πόρων και Περιβάλλοντος, ασκώντας τις εξουσίες που του χορηγούνται από το άρθρο 5Α του περί Αλιείας Νόμου, εκδίδει το ακόλουθο Διάταγμα:

Κεφ. 135.

44 του 1961  
109 του 1968  
2 του 1970  
9 του 1972  
19 του 1981  
210 του 1987  
170 του 1990  
22(Ι) του 1994  
102(Ι) του 2000  
61(Ι) του 2001  
106(Ι) του 2004  
63(Ι) του 2005  
132(Ι) του 2007.

Συνοπτικός  
τίτλος.

1. Το παρόν Διάταγμα θα αναφέρεται ως το περί Απαγόρευσης της Αλιείας ή και της Διέλευσης Σκαφών σε Καθορισμένες Θαλάσσιες Περιοχές (Πρώτο) Διάταγμα του 2014.

Ερμηνεία.

2.-(1) Στο παρόν Διάταγμα-

«αλιεία» σημαίνει την αλιεία ιχθύων και περιλαμβάνει και την ερασιτεχνική αλιεία·

«Νόμος» σημαίνει τον περί Αλιείας Νόμο, όπως εκάστοτε τροποποιείται ή αντικαθίσταται·

Πίνακας.

«Χάρτης» σημαίνει το Χάρτη που περιέχεται στον Πίνακα και που αποτελεί μέρος του παρόντος Διατάγματος.

(2) Οποιοδήποτε άλλοι όροι, οι οποίοι δεν απαντώνται ειδικά στο παρόν Διάταγμα, έχουν την έννοια που αποδίδεται σε αυτούς από το Νόμο.

Απαγόρευση  
αλιείας και  
διέλευσης  
σκαφών σε  
καθορισμένες  
θαλάσσιες  
περιοχές.

3. Για λόγους προστασίας των αλιευτικών πόρων και των υδρόβιων οργανισμών, η αλιεία με οποιονδήποτε τρόπο ή και η διέλευση ή και η αγκυροβόληση σκαφών στις θαλάσσιες προστατευόμενες περιοχές Αμαθούντας, Παραλιμνίου και Λεμεσού, όπως αυτές ορίζονται στον Πίνακα και εμφανίζονται στο Χάρτη, απαγορεύεται:

Νοείται ότι, η αγκυροβόληση / πρόσδεση σκαφών στις θαλάσσιες προστατευόμενες περιοχές Αμαθούντας, Παραλιμνίου και Λεμεσού απαγορεύεται, εκτός των δίαυλων πρόσδεσης που καθορίζονται στο Χάρτη.

Κατάργηση.  
Επίσημη  
Εφημερίδα,  
Παράρτημα  
Τρίτο(Ι):  
20.11.2009  
20.5.2011.

4. Από την ημερομηνία έναρξης της ισχύος του παρόντος Διατάγματος, τα περί Απαγόρευσης της Αλιείας ή και της Διέλευσης Σκαφών σε Καθορισμένες Θαλάσσιες Περιοχές Διατάγματα του 2009 και 2011 καταργούνται.

**ΠΙΝΑΚΑΣ**

(Παράγραφος 3)

Θαλάσσιες Προστατευόμενες Περιοχές

Η θαλάσσια περιοχή, που ορίζεται ως Θαλάσσια Προστατευόμενη Περιοχή Αμαθούντας, και οριοθετείται από την ακτή μέχρι το βάθος των 35 μέτρων, όπως εμφανίζεται στο Χάρτη και καθορίζεται από τις γεωγραφικές συντεταγμένες, σε –

(α) δεκαδικές μοίρες και

(β) μοίρες και δεκαδικά λεπτά, ως ακολούθως:

Θαλάσσια Προστατευόμενη Περιοχή Αμαθούντας

Σημεία	(α) Δεκαδικές μοίρες		(β) Μοίρες, δεκαδικά λεπτά	
Σημείο 1	34.697000°N	33.136167°E	34° 41.820'N	33° 8.170'E
Σημείο 2	34.699583°N	33.150000°E	34° 41.975'N	33° 9.000'E
Σημείο 3	34.708500°N	33.136167°E	34° 42.510'N	33° 8.170'E
Σημείο 4	34.712747°N	33.149999°E	34° 42.765'N	33° 9.000'E

Η θαλάσσια περιοχή, που ορίζεται ως Θαλάσσια Προστατευόμενη Περιοχή Παραλιμνίου, όπως εμφανίζεται στο Χάρτη και καθορίζεται από τις γεωγραφικές συντεταγμένες, σε –

(α) δεκαδικές μοίρες και

(β) μοίρες και δεκαδικά λεπτά, ως ακολούθως:

Θαλάσσια Προστατευόμενη Περιοχή Παραλιμνίου

Σημεία	(α) Δεκαδικές μοίρες		(β) Μοίρες, δεκαδικά λεπτά	
Σημείο 1	35.048000°N	34.028950°E	35 °2.880'N	34 °1.737'E
Σημείο 2	35.042500°N	34.034767°E	35 °2.550'N	34 °2.086'E
Σημείο 3	35.053500°N	34.033750°E	35 °3.210'N	34 °2.025'E
Σημείο 4	35.049567°N	34.041033°E	35 °2.974'N	34 °2.462'E

Η θαλάσσια περιοχή, που ορίζεται ως Θαλάσσια Προστατευόμενη Περιοχή Λεμεσού, όπως εμφανίζεται στο Χάρτη και καθορίζεται από τις γεωγραφικές συντεταγμένες, σε –

(α) δεκαδικές μοίρες και

(β) μοίρες και δεκαδικά λεπτά, ως ακολούθως:

Θαλάσσια Προστατευόμενη Περιοχή Λεμεσού

Θαλάσσια περιοχή Λεμεσού Α

Σημεία	(α) Δεκαδικές μοίρες		(β) Μοίρες, δεκαδικά λεπτά	
Σημείο 1	34.680867°N	33.075833°E	34 °40.852'N	33 °4.550'E
Σημείο 2	34.683567°N	33.082867°E	34 °41.014'N	33 °4.972'E
Σημείο 3	34.675150°N	33.079183°E	34 °40.509'N	33 °4.751'E
Σημείο 4	34.677700°N	33.086167°E	34 °40.662'N	33 °5.170'E

Θαλάσσια περιοχή Λεμεσού Β

Σημεία	(α) Δεκαδικές μοίρες		(β) Μοίρες, δεκαδικά λεπτά	
Σημείο 5	34.683133°N	33.073550°E	34 °40.988'N	33 °4.413'E
Σημείο 6	34.686616°N	33.083612°E	34 °41.197'N	33 °5.017'E
Σημείο 7	34.688050°N	33.070600°E	34 °41.283'N	33 °4.236'E
Σημείο 8	34.691555°N	33.080728°E	34 °41.493'N	33 °4.844'E

ΧΑΡΤΗΣ

Θαλάσσια Προστατευόμενη Περιοχή (ΘΠΠ) Αμαθούνας

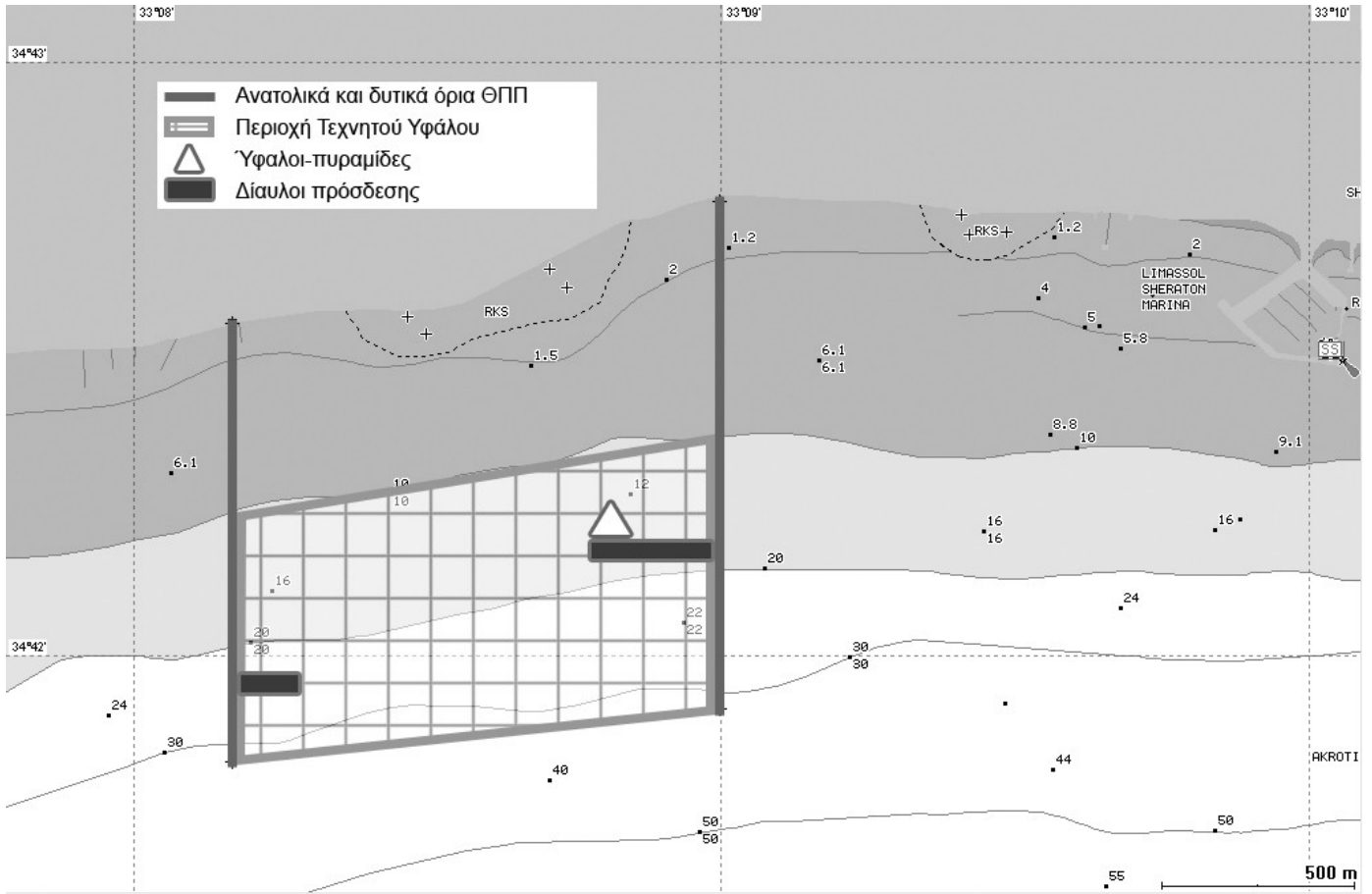

## Θαλάσσια Προστατευόμενη Περιοχή (ΘΠΠ) Παραλιμνίου

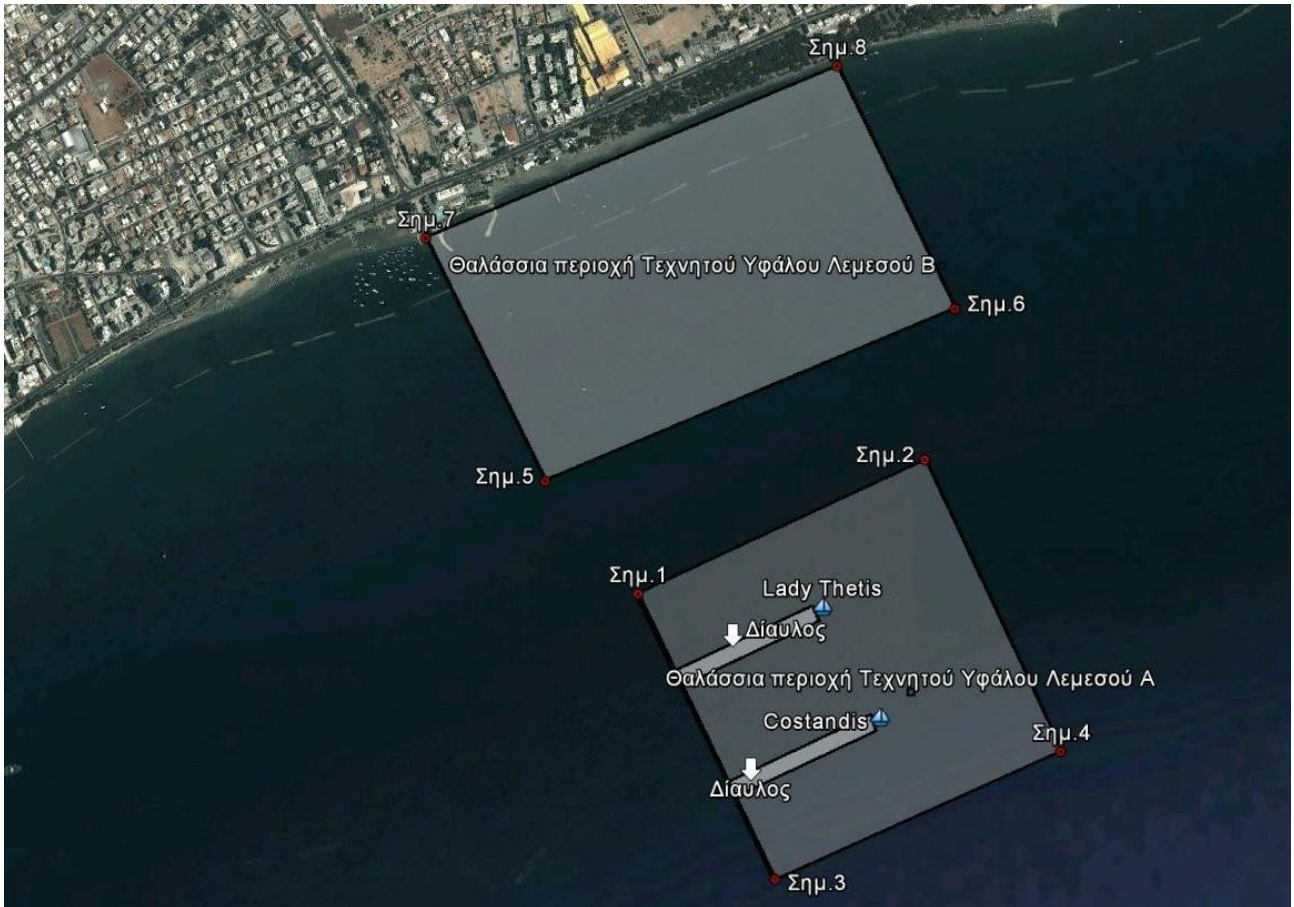

**Θαλάσσια Προστατευόμενη Περιοχή (ΘΠΠ) Λεμεσού**

Έγινε στις 6 Φεβρουαρίου 2014.

ΝΙΚΟΣ ΚΟΥΓΙΑΛΗΣ,  
Υπουργός Γεωργίας,  
Φυσικών Πόρων και Περιβάλλοντος.