



**ΠΑΡΑΡΤΗΜΑ ΤΡΙΤΟ**  
**ΤΗΣ ΕΠΙΣΗΜΗΣ ΕΦΗΜΕΡΙΔΑΣ ΤΗΣ ΔΗΜΟΚΡΑΤΙΑΣ**  
 Αρ. 1950 της 19ης ΑΠΡΙΛΙΟΥ 1984  
**ΔΙΟΙΚΗΤΙΚΕΣ ΠΡΑΞΕΙΣ**

**ΜΕΡΟΣ Ι**

**Κανονιστικές Διοικητικές Πράξεις**

Αριθμός 107

**Ο ΠΕΡΙ ΔΙΑΤΗΡΗΣΕΩΣ ΤΟΥ ΕΔΑΦΟΥΣ ΝΟΜΟΣ**  
**(ΚΕΦ. 94 ΚΑΙ ΝΟΜΟΣ 44 ΤΟΥ 1967)**

Γνωστοποίηση με βάση το άρθρο 29 περί Επεκτάσεως  
 του Συνδέσμου Διατηρήσεως του Εδάφους  
 Άγιας Μαρίνας Ξυλιάτου

Με βάση το άρθρο 29 του περί Διατηρήσεως του Εδάφους Νόμου, Κεφ. 94 και Ν44/67, γνωστοποιείται με την παρούσα ότι έχει επεκταθεί ο Σύνδεσμος Διατηρήσεως του Εδάφους Άγιας Μαρίνας Ξυλιάτου ώστε να περιλαμβάνει επίσης την περιοχή με τα τεμάχια τα οποία περιγράφονται στον Πρώτο Πίνακα. Στα τεμάχια αυτά θα εκτελεστούν τα έργα, τα οποία προβλέπονται από το Σχέδιο Διατηρήσεως του Εδάφους, που αναφέρεται στο Δεύτερο Πίνακα.

Τα τεμάχια αυτά είναι επιπρόσθετα των περιοχών του Συνδέσμου όπως έχουν δημοσιευτεί στην επίσημη εφημερίδα της Δημοκρατίας αρ. 1712, ημερ. 28.8.81, Κ.Δ.Π. 204/81 καθώς επίσης και των τεμαχίων τα οποία έχουν δημοσιευτεί στην επίσημη εφημερίδα της Δημοκρατίας αρ. 1910, Παράρτημα ΙΙΙ(1), ημερ. 9.12.83, Κ.Δ.Π. 327/83.

Σημειώνεται ότι οι όροι λειτουργίας του Σχεδίου του Συνδέσμου είναι οι ίδιοι τόσο στις αρχικές εκτάσεις όσο και στην παρούσα επέκταση.

**ΠΡΩΤΟΣ ΠΙΝΑΚΑΣ**

Η περιοχή περιλαμβάνει τα εξής τεμάχια: 773 (μέρος), 69 (μέρος) του Κυβερνητικού Χωρομετρικού Σχεδίου XXIX/51.

Η πιο πάνω περιοχή περιγράφεται με κόκκινο χρώμα πάνω στο Κυβερνητικό Χωρομετρικό Σχέδιο το οποίο σημειώνεται «Σύνδεσμος Διατηρήσεως Εδάφους Άγ. Μαρίνας» και είναι υπογραμμένο από το Διευθυντή του Τμήματος Γεωργίας με ημερ. 1.3.1984.

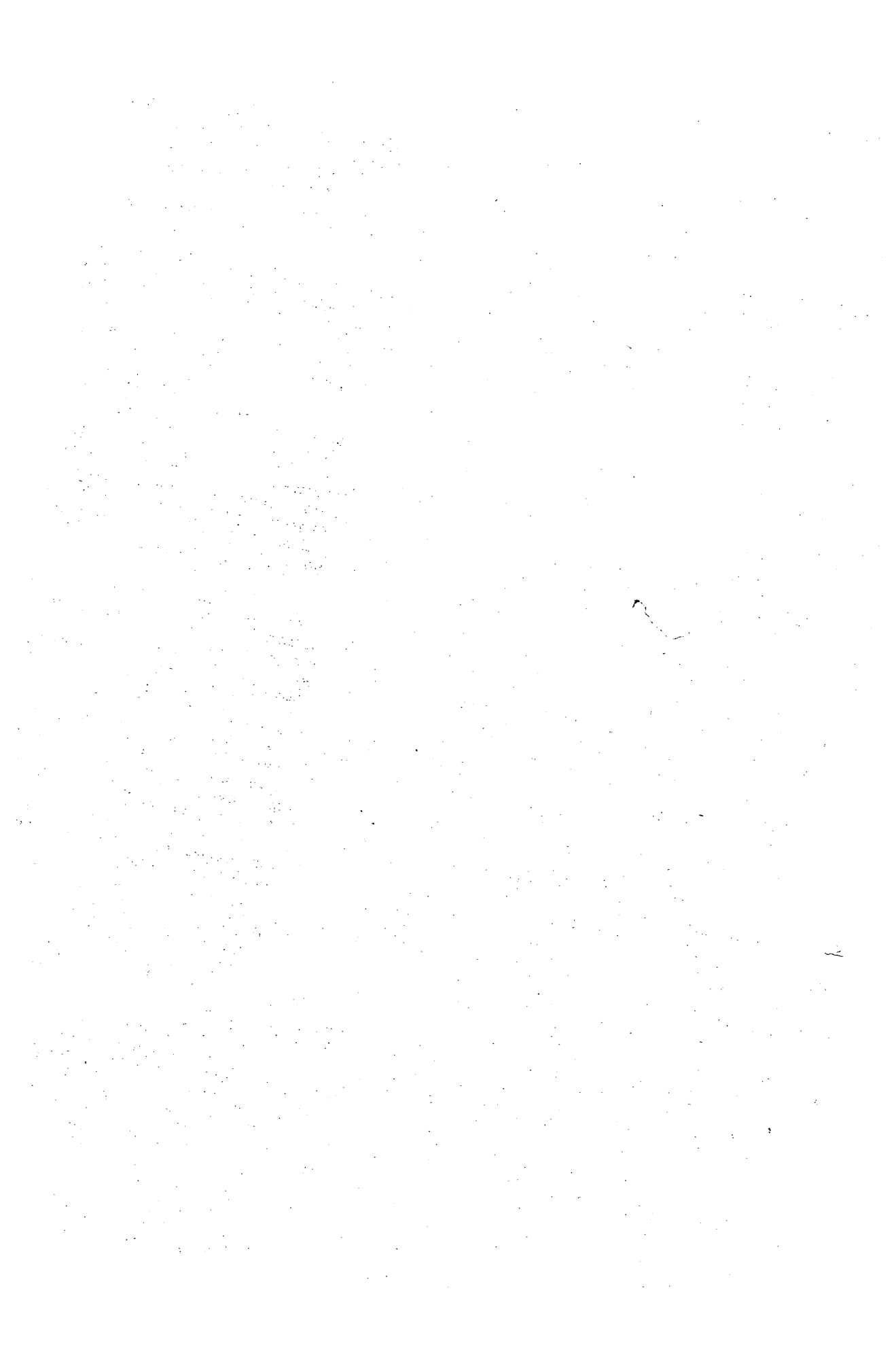

Αντίγραφο του πιο πάνω σχεδίου είναι διαθέσιμο για επιθεώρηση από κάθε ενδιαφερόμενο στο Γραφείο του Διευθυντή του Τμήματος Γεωργίας.

---

ΔΕΥΤΕΡΟΣ ΠΙΝΑΚΑΣ

Σκοπός του Συνδέσμου είναι η προστασία του εδάφους και η γεωργική ανάπτυξη της περιοχής με την κατασκευή αναβαθμίδων και αναχωμάτων, τη βαθιά καλλιέργεια, την κατασκευή δρόμων, διαπλάτυνση αυτών όπου υπάρχουν και τη διάνοιξη νέων δρόμων μέσα στην έκτασή που αναφέρεται στον Πρώτο Πίνακα.

---

Λευκωσία, 1η Μαρτίου, 1984.

Φ. ΜΙΧΑΗΛΙΔΗΣ,  
Πρόεδρος Σ.Δ.Ε. Άγ. Μαρίνας Ξυλιάτου,  
για Διευθυντή Τμήματος Γεωργίας.

